







--- SUPERFICIE TERRITORIALE COMPARTO CRICCA = 8.424,00 mq.

LEGENDA INFRASTRUTTURE

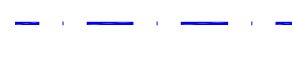
-  HERA: RETE FOGNATURA MISTA Ø 1000
-  HERA: RETE GAS
-  ENEL: LINEA 15.000 V INTERRATA
-  ENEL: LINEA AEREA 400 V
-  ILLUMINAZIONE PUBBLICA
-  CONSORZIO DI BONIFICA DELLA ROMAGNOLA-SCOLO GUCCIA (O GUCCI)

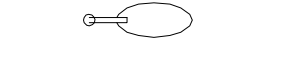


STUDIO TECNICO ASSOCIATO
GEOM. MARCO MAGGI
GEOM. PATRIZIO CECCHINI
 Progettazione e Servizi Professionali
 Sede in Ferrara, via Giovanni XXIII 77, cap. 44123
 Tel. 0532/64600 Fax. 0532/98188 Codice Fiscale e Partita Iva 01188170301 Mail: studio@cecchinipatrizio.it

PROVINCIA DI RAVENNA

COMUNE DI RUSSI

REALIZZAZIONE DI NUOVO IMMOBILE AD USO COMMERCIALE DA INSEDIARE IN RUSSI, VIA FAENTINA SUD S.N.C.

PROPRIETA': CRICCA ANTONIA, BALDASSARI MARIA E PEDNA VELA

STATO DI FATTO

DISEGNO: Planimetria generale TAV. 2.2

SOST. 2.1

DATA: Marzo 2020 SCALA: 1:200

LA PROPRIETA': IL TECNICO: